



التقرير السنوي المصور ٢٠٢١ م



تنمية أوثال

جمعية التنمية الأهلية بأوثال

لجنة التنمية
الاجتماعية
الاهلية باوتال



الموارد البشرية
والتنمية الاجتماعية



فرع وزارة الموارد البشرية
والتنمية الاجتماعية بالقصيم

إدارة منطقة القصيم



أنا سعودي وأعتز بهويتي

استشعار الفرد لمسؤوليته الشخصية
والمحافظة على مكتسبات بلاده
يجسد اعتزازه بوطنه





الموضوع: شكر وتقدير

المكرم / رئيس مجلس إدارة لجنة التنمية الاجتماعية الأهلية بأوثال وفقه الله

السلام عليكم ورحمة الله وبركاته.

تمنياتي لكم دوام التوفيق دنيا وأخره، أما بعد...

تجدون برفقه خطاب سمو أمير منطقة القصيم صاحب السمو الملكي الأمير
الدكتور / فيصل بن مشعل بن سعود بن عبدالعزيز آل سعود سلمه الله المتضمن شكر
لرئيس وأعضاء لجنة التنمية الاجتماعية الأهلية بأوثال رقم (٣٠٤٩٥) وتاريخ
١٤٤١/١٠/١٢ هـ

عليه نتقدم لسعادتكم بالشكر الجزيل على الجهود المقدمة من خلال المشاركة في
مبادرة "عيدنا في بيتنا" ومعايدة أهالي المنطقة في منازلهم وتفعيل دور اللجنة في الجوانب
الاجتماعية المتميزة في خدمة المجتمع.
متمنين للجميع دوام التوفيق والسداد.

حفظكم الله وسدد خطاكم

مدير مركز التنمية الاجتماعية ببريدة

سلطان بن سليمان الرجيعي

مملكة العربية السعودية
وزارة الداخلية

(٢٧٧)

إمارة منطقة القصيم
(٠٠٤)

مركز الاتصال والإعلام قاسم



رقم سجل الإمارة ٧٠٠٠٨٧٥١٥٨

المكرمين / رئيس وأعضاء ومنسوبي لجنة التنمية الاجتماعية بأوثال

السلام عليكم ورحمة الله وبركاته -

اطلعنا على جهودكم الطيبة من خلال المشاركة في مبادرة " عيدنا في بيتنا " لتوزيع ١٠٠ ألف عيضية على أهالي المنطقة بمنزلهم .

نشكركم على هذا العمل المتميز والغير مستغرب على أبناء هذه الارض الطيبة والذي كان له عظيم الأثر في إدخال السرور والفرحة على الأتفال والأسر في جميع أنحاء المنطقة، سائلين المولى عز وجل أن يديم على بلادنا نعمة الأمن والأمان تحت قيادة سيدي خادم الحرمين الشريفين وسمو ولي عهده الأمين (حفظهما الله) وأن يبارك بالجهود ويوفق الجميع لكل خير.

والسلام عليكم ،،،

أمرت

د. فيصل بن مشعل بن سعود بن عبدالعزيز

صاحب السيف

أمير منطقة القصيم

مسارات رائدة

مركز مسارات رائدة للتدريب والتطوير



تنمية أوتال

جمعية التنمية الأهلية بأوتال

يسر جمعية التنمية الأهلية بأوتال
تقديم دورة بعنوان :

الأمن السيبراني

مجاناً



zoom



وقت الدورة : من
الساعة ٨ - ١٠ مساءً



يوم الثلاثاء
2022/10/25 م
1444/3/29 هـ



محاور الدورة:

- مفهوم الأمن السيبراني .
- لماذا الحديث عن الأمن السيبراني .
- أكثر أنواع التهديدات شيوعاً .
- هل نحن في مأمن من الاختراق ؟



مع المدرب : عبدالله الشبيلي

للرجال والنساء

يوجد شهادات معتمدة



رابط
التسجيل



يوم بدينا

ثلاثة قرون
من الترابط والتآخي

FOUNDINGDAY.SA

ندعوكم لحضور معرض : سلامتي

خلال الفترة ٢٣ - ٢٥ / ١٠ / ٢٠٢٢ م القصيم - بريدة - بمركز التنمية الاجتماعية بريدة

يتوفر لقاح الإنفلونزا الموسمية
+
عربة تجرع بالدم

على فترتين
الصباح : من الساعة ٩ حتى ١١ -
المساء : من الساعة ٤ حتى أذان العشاء .
رجال - نساء



يوم
التأسيس
- ١٧٤٧م -



يوم بدينا

ثلاثة قرون
من العز والفخر



FOUNDINGDAY.SA





اليوم الوطني
السعودي ٩٢

#هي_لنا_دار







يوم بدينا

ثلاثة قرون
من العز والفخر









لأنك لنا الدار والوطن

#هي_لنا_دار



اكتوبر 2022

اليوم
العالمي
للمعلمة

من غرس

ارها كل يوم.

في نشر العلم..

رسول المعلمة

إهداء من



تحت إشراف

الجمعية الوطنية للمعلمين

اكتوبر 2022
اليوم
العالمي
للمعلمة

5



شكراً جمعية تنمية أوثال

رسول العلم... شكراً



يوم
التأسيس
-١٧٢٧-



يوم بدينا

ثلاثة قرون
من الأصالة والعراقة

FOUNDINGDAY.SA



معاذ الملحم
منذ 58 د



أرسل دردشة



ثلاثة قرون
من رفعنا الراية

FOUNDINGDAY.SA



يوم
بدينا



يوم
التأسيس
-١٧٤٧-



AU THAL



فوق هام السحب



اليوم الوطني
السعودي ٩٢

فِي ذَلِكَ رُوحِي يَا وَطَنِي

اليوم الوطني
للسعودي ٩٢



رسول العلم كراماً

إهداء من



تنمية أوثال

جمعية التنمية الأهلية بأوثال



يوم
التأسيس
-١٧٤٧-



يوم بدينا

ثلاثة قرون
من رفعا الراية

FOUNDINGDAY.SA



يسر جمعية التنمية الأهلية
بأوثال تقديم دورة بعنوان:

إدارة الميزانية الشخصية

مجاناً



zoom



وقت الدورة : من
الساعة ٧-٩ مساءً



يوم الاثنين
٢٠٢٢/١٠/٣
١٤٤٤/٣/٧ هـ



محاور الدورة:

-وعيك المالي مهمتك الأولى
-لماذا الإدارة المالية مهمة لنا
-الفرق بين الأصول والخصوم
-كيف تشخص وضعك المالي؟
-ما هي أفضل النماذج لإدارة الميزانية الشخصية
-ما هي سيولة الطوارئ؟



مع المدرب : أحمد الزواني

للرجال والنساء

يوجد شهادات معتمدة



رابط
التسجيل





إبتدائية ومتوسطة أوثال ترحب بالضيوف الكرام



إبتدائية ومتوسطة أوثال

مدرسة
إبتدائية ومتوسطة أوثال



اليوم الوطني
السعودي ٩٢



تتقدم

جمعية التنمية الأهلية بأوثال

بمقترنة الملك وولي عهده والشعب السعودي

باليوم الوطني 92

أدام الله علينا الرخاء والأمن والأمان



AUTHAL

جمعية التنمية الأهلية بأوثال



لجنة التنمية
الاجتماعية
الأهلية بأوثال



شهر للحياة
للمخدرات

قال تعالى:

"وَلَا تُلْقُوا بِأَيْدِيكُمْ إِلَى التَّهْلُكَةِ"

اليوم العالمي لمكافحة

#المخدرات

authalcom

lajnatauthal.la@gmail.com

بنك الأهل
ahli bank
SA2980000288606010024514

لجنة التنمية
الاجتماعية
الأهلية بأوثال



اليوم العالمي لمكافحة
#المخدرات

authalcom

lajnatauthal.la@gmail.com

بنك الراجحي
alrajhi bank
SA2980000288606010024514

لجنة التنمية
الاجتماعية
الأهلية بأوثال



نعم
للحياة

اليوم العالمي لمكافحة

#المخدرات

authalcom

lajnatauthal.la@gmail.com

بنك الأهل
ahli bank
SA2980000288606010024514



إقامة برنامج ترفيهي لذوي الاحتياجات الخاصة

ضمن الشراكة المجتمعية بين

لجنة التنمية الاجتماعية الأهلية بأوثال
ومدرسة الخليل بن احمد الفراهيدي
المتوسطة بعيون الجواء





الجمعية الخيرية الإسلامية
مركز التنمية الاجتماعية
إقامة برنامج
لذوي الاحتياجات الخاصة
ضمن الشراكة مع
لجنة التنمية الإجتماعية
ومدرسة الخليل بن
المتوسطة

صحة النخيل
City of Excellence

لجنة التنمية
الاجتماعية
الأهلية بأبوظبي



إقامة برنامج ترفيهي
ذوي الاحتياجات الخاصة

ضمن الشراكة المجتمعية

لجنة التنمية الاجتماعية الأهلية
ومدرسة الخليل بن أحمد الفراهي
المتوسطة بعيون الجواء



وزارة التعليم
Ministry of Education

لجنة التنمية
الاجتماعية
الاهلية بأونان



**إقامة برنامج ترفيهي
لذوي الاحتياجات الخاصة**

ضمن الشراكة المجتمعية

لجنة التنمية الاجتماعية الأهلية بأونان
ومدرسة الخليل بن أحمد الفراهيدي
المتوسطة بعيون الجواء



1443
فِينَا
عِيدِنَا

شُكْرًا
لِقَدْرِكِ

لجنة التنمية
الاجتماعية
الأهلية بأوثال



تتقدم لجنة التنمية الاجتماعية الأهلية بأوثال
بالشكر والتقدير

للأستاذ / محمد بن عثمان الحواس

مدير مركز الرعاية الصحية الأولية بأوثال

لمشاركته الفعالة في إنجاح فعاليات

عيدنا في حينا ٤٣

المقامة في منتزه أوثال العام

المدير التنفيذي

عبدالله بن إبراهيم الجربوع

1443
فِينَا
عِيدِنَا

شُكْرًا
لِقَدْرِكِ

لجنة التنمية
الاجتماعية
الأهلية بأوثال



تتقدم لجنة التنمية الاجتماعية الأهلية بأوثال
بالشكر والتقدير

لسعادة المهندس / ماجد بن محمد السالم

رئيس بلدية محافظة عيون الجواء

على ما قامت به البلدية من تجهيزات

في منتزه أوثال العام

لإقامة فعاليات عيدنا في حينا ٤٣

المدير التنفيذي

عبدالله بن إبراهيم الجربوع

١٤٤٣
فِينَا
عِيدِنَا

شَكَرْنَا
بِقُدْرَتِكَ

لجنة التنمية
الاجتماعية
الأهلية بأوثال



تتقدم لجنة التنمية الاجتماعية الأهلية بأوثال
بالشكر والتقدير

لسعادة العقيد / عيد بن سعود الحربي

مدير شرطة محافظة عيون الجواء

لمشاركته الفعالة في إنجاح فعاليات

عيدنا في حينا ٤٣

المقامة في منتزه أوثال العام

المدير التنفيذي

عبدالله بن إبراهيم الجربوع

1443
فِينَا
عِيدِنَا

شَكَرْنَا
بِقُدْرَتِكَ

لجنة التنمية
الاجتماعية
الأهلية بأوثال



تتقدم لجنة التنمية الاجتماعية الأهلية بأوثال
بالشكر والتقدير

لسعادة الرائد / محمد بن سليمان العجلان

مدير مرور محافظة عيون الجواء

لمشاركته الفعالة في إنجاح فعاليات

عيدنا في حينا ٤٣

المقامة في منتزه أوثال العام

المدير التنفيذي

عبدالله بن إبراهيم الجربوع





الجمعية الوطنية للتربية والتدريب
بمحافظة جدة
تحت إشراف وزارة التعليم
مقر الجمعية - جدة - 25512
ص.ب. 10000
ت. 0265333333
www.nat.edu.sa













عيد مبارك

كل عام وانتم بخير

0530339343

 lajnatauthal.la@gmail.com

authal.com



عدد
المشاركين
1400



لجنة التنمية
الاجتماعية
الأهلية بأوثال

أسماء الفائزين بالمسابقة الرمضانية الكبرى لعام 1443 هـ

م	اسم المشارك	المركز	الجائزة
1	سعاد عبدالله ضيف الله الحربي	الأول	1500 ريال
2	نوره عبدالرحمن حمد الناصر	الثاني	1400 ريال
3	حصه عبدالعزيز صالح العضاض	الثالث	1300 ريال
4	خيرة يحيى حسين سليمان	الرابع	1200 ريال
5	سلطان موسى عيسى الحربي	الخامس	1100 ريال
6	يوسف جابر حمود العنزي	السادس	1000 ريال
7	ياسميننا عبدالعزيز محمد السعدون	السابع	900 ريال
8	فيصل سرحان ذياب العنزي	الثامن	800 ريال
9	ظاهر محمد علي الشمري	التاسع	700 ريال
10	عزام جمعان راشد العازمي	العاشر	600 ريال

0530339343

 lajnatauthal.la@gmail.com

authalcom



1443

فحينما
عبيدنا

فرحة أطفالكم علينا



لجنة التنمية
الاجتماعية
الأهلية بأوثال

اليوم الثالث والرابع من عيد الفطر المبارك 1443 هـ

تنتظرهم فرقة ترفيهية وتوزيع هدايا العيد

من الساعة 9:00 م وحتى الساعة 11:30 م

منتزه أوثال العام 

authalcom



التجمع الصحي
بالمصم
Health Cluster



الهيئة العامة
للتنظيم الاجتماعي
بأبها
General Authority
for Social Welfare
in Abha



الوقفية
Abul Qasim Al-Ahwal



شركاء
التنظيم

المسابقة الرمضانية الكبرى

١٤٤٣هـ

لجنة التنمية
الاجتماعية
الأهلية بأوثال



شروط المسابقة

- تبدأ المسابقة من 7 حتى 19 رمضان .
- يحق لكل فرد من أفراد العائلة المشاركة في المسابقة .
- المشاركة في المسابقة عن طريق الدخول على الرابط الموجود في وسائل التواصل الاجتماعي الخاصة باللجنة .
- في حال تكرار اسم المشارك أكثر من مرة يستبعد نهائياً من المشاركة .
- إعلان الفائزين في المسابقة في العشر الأواخر من رمضان .

الجوائز

الجائزة الكبرى 1500 ريال

السادس 1000 ريال	الثاني 1400 ريال
السابع 900 ريال	الثالث 1300 ريال
الثامن 800 ريال	الرابع 1200 ريال
التاسع 700 ريال	الخامس 1100 ريال
العاشر 600 ريال	



authalcom

0530339343



لجنة التنمية الاجتماعية الأهلية
بأوثال

تعلن لجنة التنمية الاجتماعية الأهلية بأوثال عن فتح باب التقديم
للائضمام لعضوية الجمعية العمومية في موعد أقصاه خمسة أيام

ابتداءً من الأحد 1443/04/16 هـ حتى يوم الخميس 1443/04/20 هـ

المطلوب للتقديم على العضوية

التسجيل بمقر اللجنة للتواصل على

رقم (0555143993)

1. صورة شخصية .
2. صورة الهوية الوطنية .
3. صورة المؤهل الدراسي .
4. العنوان الوطني .
5. تعبئة استمارة طلب الترشيح للعضوية .
6. صورة من سداد اشتراك العضوية
على حساب اللجنة المقدر بمبلغ (50 ريال)

الحساب البنكي:

(لجنة التنمية المحلية بأوثال)

AS2980000288608010024514 (الراجحى)

شروط الالتحاق بالجمعية العمومية

1. أن يكون سعودي الجنسية.
2. ألا يقل عمر المتقدم عن 18 عام .
3. أن يكون كامل الأهلية .
4. أن يكون حسن السيرة والسلوك .
5. ألا يكون قد صدر بحقه حكم نهائي
بإدائته في جريمة مخلة بالشرف أو
الأمانة، ولم يرد له اعتباره.
6. الالتزام بسداد اشتراك العضوية
السلوي والمقدر بمبلغ (50 ريال) .

او التقديم على طلب عضوية الجمعية
العمومية عبر الرابط أو مسح الباركود

<https://forms.gle/JgUFsX9AuesXUtqx6>





لجنة التنمية الاجتماعية الأهلية
بأوثال

أضحتك

كل عام وأنتم بخير



AUTHALCOM



+966 53 033 9343





لجنة التنمية
الاجتماعية
الأهلية بأوثال



عيدكم مبارك





لجنة التنمية
الاجتماعية
الأهلية بأوثال



الفائزون بالمسابقة الرمضانية الكبرى ١٤٤٢ هـ

٢٠٠٠ ريال	محمد العضاض
١٨٠٠ ريال	محمد المنتصر صلاح
١٦٠٠ ريال	سميه فخرالدين شميم
١٤٠٠ ريال	سوار عبدالله البرادي
١٢٠٠ ريال	دنا بنت ابراهيم الفريح
١٠٠٠ ريال	فرغل عبد الباقي فرغل
٨٠٠ ريال	عبدالعزیز عساف المنصور
٦٠٠ ريال	روين الوطبان
٤٠٠ ريال	لولوة محمد النجران
٢٠٠ ريال	ولاف المنصور

مبارك لجميع الفائزين



authalcom



lajnatauthal.la@gmail.com





لجنة التنمية
الاجتماعية
الأهلية بأوثال



المُسَابَقَةُ الرمضانية الكبرى ١٤٤٢هـ

الجوائز

الجائزة الكبرى ٢٠٠٠ ريال

الثاني	١٨٠٠ ريال	السادس	١٠٠٠ ريال
الثالث	١٦٠٠ ريال	السابع	٨٠٠ ريال
الرابع	١٤٠٠ ريال	الثامن	٦٠٠ ريال
الخامس	١٢٠٠ ريال	التاسع	٤٠٠ ريال
		العاشر	٢٠٠ ريال

- المسابقة تبدأ من ١٤ إلى ٢٠ رمضان من طريق المباركة ..
- يحق لكل فرد من أفراد العائلة المشاركة ..
- يشترط دخول المسابقة قراءة الكتاب كاملاً ، ثم الإجابة على الأسئلة ..
- لا يحق نقل الإجابات للفرد ، ويجب فيها مراقبة الله والظروف منه ..
- في حال تكرار اسم المشارك سيتم إلغاء جميع المشاركات ..
- إعلان النتائج في ثاني أيام العيد المبارك عن طريق وسائل التواصل الخاصة باللجنة ..

شروط المسابقة



لجنة التنمية
الاجتماعية
الأهلية بأوثال



امسح الكود لقراءة القرآن الكريم
Scan the code to read the holy Quran

إذا عشت مع القرآن
ستعرف حينها رغد الحياة



authalcom



lajnatauthal.la@gmail.com

بنك الأهلي السعودي
Al Rajhi Bank



SA2980000288608010024514

مسارات رائدة



مركز مسارات رائدة للتدريب والتطوير



مركز تنمية
الموارد البشرية

وزارة الموارد البشرية
والتنمية الاجتماعية
المستشارية العامة



لجنة التنمية الاجتماعية الأهلية
بأوثال

يسر لجنة التنمية الاجتماعية الأهلية بأوثال إقامة

دورة بعنوان **تحديات في التربية**

المدرّب: الحميدي الغرابي

مدرّب في تفعيل الطاقات البشرية

8 مساءً - 11 مساءً  الأحد 1442 / 5 / 5 هـ 

للرجال والنساء

يوجد شهادات معتمدة

الحضور مجاني

أون لاين

للتسجيل



مسارات رائدة



مركز مسارات رائدة للتدريب والتطوير

وزارة الموارد البشرية
والتنمية الاجتماعية
المملكة العربية السعودية



لجنة التنمية
الاجتماعية
أبوظبي



مجلس تنمية
أبوظبي



FREE

الحضور
مجاني

النمو لا يعني التقدم بالعمر النمو
يعني قدرتك على التعلم وعلى
تجاوز التحديات واتخاذ القرارات
المنااسبة

اون لاين

zoom

يسر لجنة التنمية الإجتماعية بأبوظبي
إقامة دورة تدريبية بعنوان

مبادئ النمو الشخصي
حل المشكلات
واتخاذ القرارات!

أحمد الرفاعي



للتسجيل



شهادات
معتمدة



للرجال
والنساء



من 8 - 11
مساء



الثلاثاء
1442 / 4 / 30

مسارات رائدة



مركز مسارات رائدة للتدريب والتطوير

وزارة الموارد البشرية
والتنمية الاجتماعية
المملكة العربية السعودية



يسر لجنة التنمية الإجتماعية بأوثال إقامة

الذكاء العاطفي

أحمد الرفاعي



8 مساءً - 11 مساءً الأحد 1442 / 4 / 28 هـ

أونلاين
عن طريق Zoom

الحضور مجاني

يوجد شهادات مجانية

للتسجيل









السكري¹³



مرض السكري

نسبة الإصابة في دول الخليج تتراوح ما بين 15-20% من نسبة الإصابة حول العالم

هو حالة تستمر مدى الحياة بسبب ارتفاع عالمي في مستويات السكر في دم الشخص المصاب

أنواع مرض السكري

1

لا يستطيع الجسم إنتاج الأنسولين إطلاقاً ويمثل حوالي 1% من الحالات

10%

2

لا ينتج فيه الجسم كمية كافية من الأنسولين ويمثل حوالي 79% من الحالات

90%

أعراض السكري



لماذا نقلق من السكري؟

قد يؤدي إلى مشاكل خطيرة منها

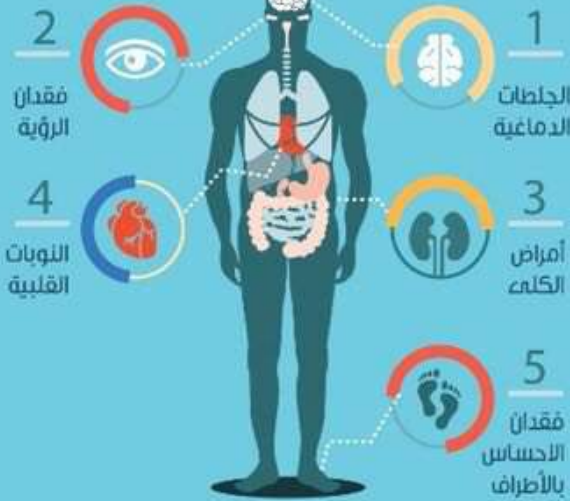

الوقاية من مرض السكري



تناول الغذاء الصحي



ممارسة الرياضة



التحكم بالوزن



سرطان الثدي

الشريط الوردي هو الرمز الدولي للتوعية بسرطان الثدي وقامت مؤسسة سوزان جيم كوهن بتوزيعه على المشاركين لأول مرة سنة 1991 في سباق مدينة نيويورك للمتفاعفين من سرطان الثدي



سرطان الثدي هو أكثر أنواع انتشاراً بين النساء في Y السرطان العالم حسب منظمة الصحة العالمية ويشكل

16% من الإصابات

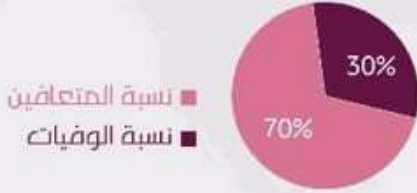

ويتسبب فيه وفاة أكثر من 522.000 امرأة حول العالم

سنوياً يتم تشخيص أكثر من 1.700.000 امرأة حول العالم

سرطان الثدي يصيب الرجال أيضاً ولكنه نادر وغالباً ما يحدث بين سن 60 و 70 عاماً

إحصائيات عامة بالأسبوعية



في السعودية

تشخيص حالات سرطان الثدي في مراحل متقدمة بعد مرور (8-9) أشهر ويكون عندها متوسط حجم الورم 4-6 سم

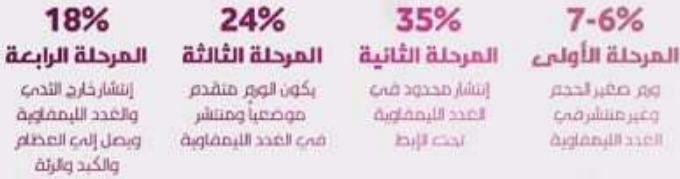

يزيد حجم الورم ومنتشراً في الغدد الليمفاوية ويصل إلى العظام وأعضاء أخرى وبالتالي تزيد الخطورة وتقل فرصة التعافي

بشكل عام

27% هي نسبة المتفاعفين في المراحل المتقدمة
98% هي نسبة المتفاعفين عند الكشف المبكر

معدل العمر عند الإصابة

الوطن العربي 49 سنة
الغرب 59 سنة

هذا يدل على أن سرطان الثدي يأتي في عمر مبكر بمقدار 10 سنوات في العالم العربي

ماذا يمكنك القيام به لتقليل من خطر الإصابة؟

- المحافظة على وزن صحي
- إتباع حمية غذائية صحية
- الإكثار من ممارسة الرياضة

متوسط نسبة وفيات سرطان الثدي في الوطن العربي مقارنة ببعض الدول المتقدمة



السودان 52.0%
موريتانيا 95.0%
العراق 43.6%
اليمن 50.7%

الجمهورية المتحدة 22.0%
أستراليا 20.0%
الولايات المتحدة الأمريكية 18.8%

العوامل التي تزيد من خطر الإصابة

- البلوغ في سن مبكر
- النواحي المتأخر
- التأخر في الحمل
- سن إنقطاع الدورة الشهرية
- التعامل الجيني ووجود تاريخ للمرض في العائلة

70% من الإصابات لنساء ليس لديهن أي من عوامل الإصابة المعروفة

الكشف المبكر عن سرطان الثدي يعتبر أهم خطوة وهو من أسهل أنواع السرطانات اكتشافاً











إحصائية البرامج المنفذة بالجمعية خلال العام ٢٠٢١ م





إحصائية المستفيدين من برامج وأنشطة الجمعية خلال العام ٢٠٢١ م

